

REGLEMENTARI EDILITARE SC. 1:500

LEGENDA:

- ZONA-STUDIATA PUZ
- LIMITA PARCELA
- Linie electrica subterana
- Stalp electric de beton
- Bransament apa
- Bransament canalizare
- Tablour Electric
- Bazin Vidanjabil
- Fantana
- Bodale Ioan

Legendă:

- Limita de proprietate
- Imobil _ 32873 - Imobile Eterra
- Marginea drum
- Stalp electric de beton
- Punct de detaliu cotat

Bodale Ioan

CF 32876
prop. BODALE IOAN
BODALE IOANA

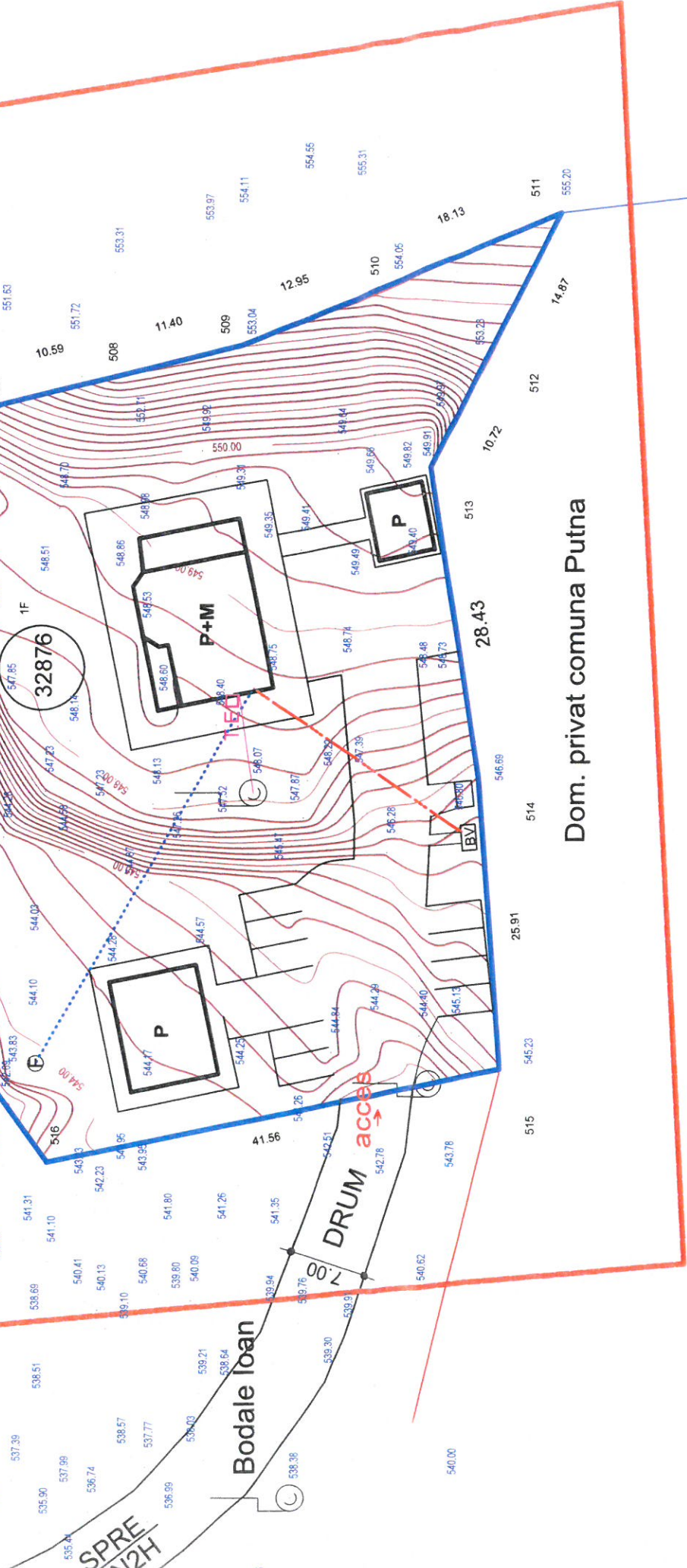

Dom. privat comuna Putna



VERIFICATOR/EXPERT	NUME	SEMNATURA	CERINTA	REFERAT Nr./EXPERTIZA Nr.	DATA
Proiectant general:	S.C. MBR CONSTRUCT 2020 S.R.L. mun. RADAUTI, str. CALEA CERNAUTI, nr. 12 jud. SUCEAVA TEL: 0747/110.613				
Proiectant arhitectura:	S.C. MBR CONSTRUCT 2020 S.R.L.				
SPECIALITATEA: ARHITECTURA	Beneficiar:	BODALE IOAN ors. VICOVU DE SUS, str. DIMITRIE CANTEMIR, nr. 32, jud. SUCEAVA			
Scara: 1:500	Titlu proiect:	OBTINERE A.C. PENTRU CONSTRUIRE CABANA P+M, ANEXE P, PUT APA, BAZIN VIDANJABIL, IMPREJMUIRE TEREN SI BRANSAMENT ELECTRIC			
Pr. nr.: 102	Amplasament:	com. PUTNA, str. FARA STRADA, jud. Suceava			
Data: iun./2022	Titlu planșa:	REGLEMENTARI EDILITARE			
Pr. nr.: 102	Planșa: A4				

