

REGLEMENTARI URBANISTICE PROPUNERE DE MOBILARE

SC. 1:500

- LEGENDA:**
- ZONA STUDIATA PUZ
 - LIMITA PARCELA
 - DRUM ACCES
 - CLADIRI PROPUSE (270.3 mp = 5.8%)
 - ZONA CIRCULATIE (530.2 mp = 17.7%)
 - PARCARI 8 loc. (112.5 mp = 2.4%)
 - SPATII PLANTATE (3484.0 = 74.1%)
 - PLATFORMA GUNOI-MENAJER
 - BAZIN VIDA JUABIL
 - FANTANA
 - IMPREJMUIRE PROPUSA = 296.7 ml
 - BRANSAMENT CANALIZARE PROPUS
 - BRANSAMENT APA PROPUS

Steren= 4697 mp; SC existente= 839 mp; SC teren= 3258 mp; SC teren= 3258 mp
SC propus= 270.30 mp; SCD propus= 399.30 mp

BILANT TERITORIAL EXISTENT:

P.O.T.= 0.00 % ; C.U.T.= 0.00

BILANT TERITORIAL PROFUS:

P.O.T.= 5.8 % ; C.U.T.= 0.05

P.O.T. max = 40.0% ; C.U.T. max = 2.0

H max= 15.0 m (la coama) fata de C.T.S. = 548.50 m

GRAD DE REZISTENTA LA POC- III

RISC DE INCENDIU = MIJ

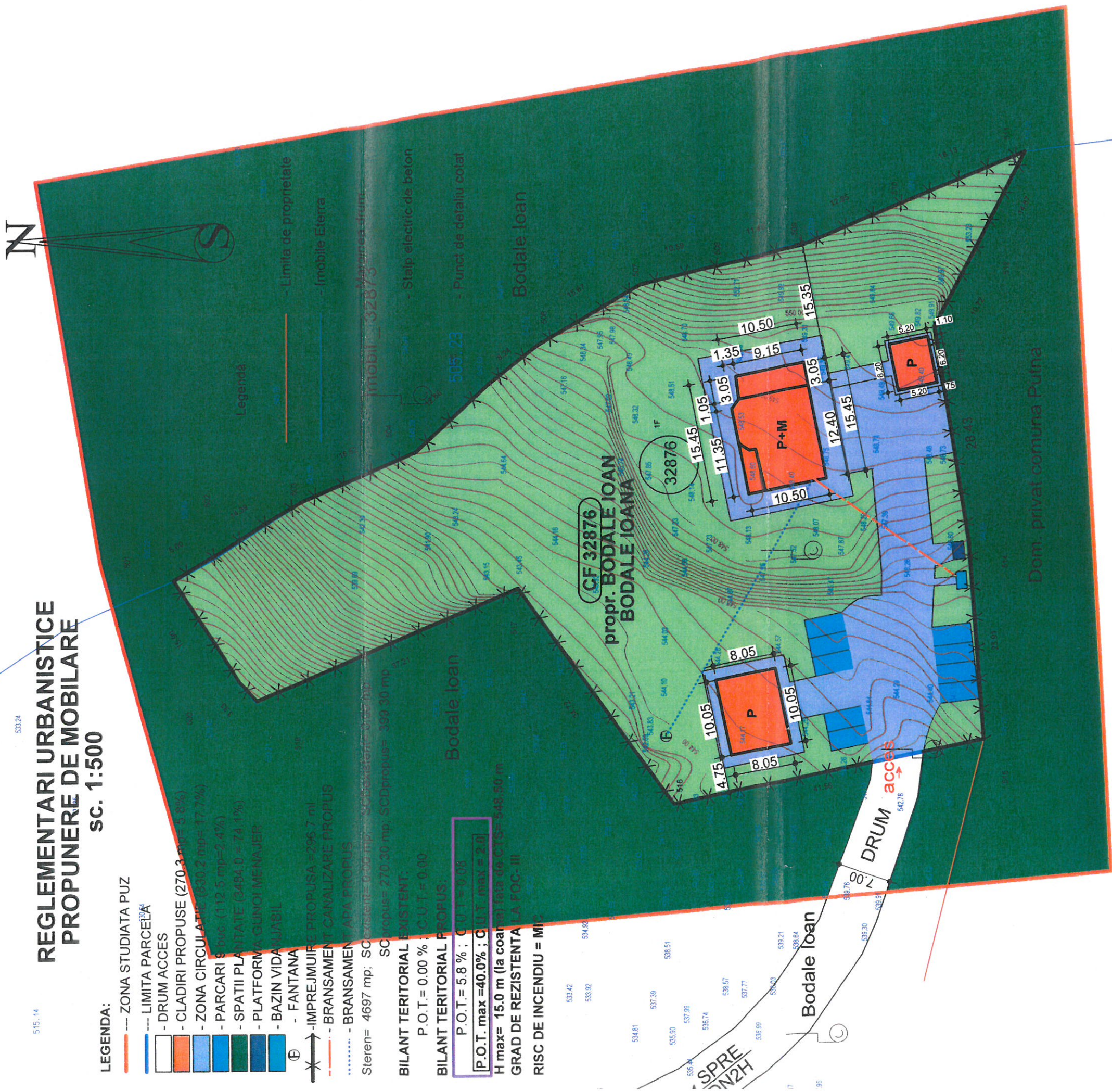

VERIFICATOR/EXPERT	NUME	SEMNTURA	CERINTA	REFERAT Nr. EXPERTIZA Nr.	DATA
Proiectant general:	S.C. MBR CONSTRUCT 2020 S.R.L. mun. RADAUTI, str. CALEA CERNAUTI, nr. 12 jud. SUCEAVA TEL: 0747/110.613				
Proiectant arhitectura:	S.C. MBR CONSTRUCT 2020 S.R.L.				
SPECIALITATEA: ARHITECTURA	Beneficiar:	BODALE IOAN ors. VICOVU DE SUS, str. DIMITRIE CANTEMIR, nr. 32, jud. SUCEAVA			
Scara: 1:500	Titlu proiect:	OBTINERE A.C. PENTRU CONSTRUIRE CABANA P+M, ANEXE P. PUT APA BAZIN VIDANJABIL, IMPREJMUIRE TEREN SI BRANSAMENT ELECTRIC			
Pr. nr.: 102	Amplasament:	com. PUTNA, str. FARA STRADA, jud. Suceava			
Data: iun./2022	FAZA: P.U.Z.				
Planşa: A6	REGLEMENTARI URBANISTICE PROPUNERE MOBILARE				

